

Индивидуальный предприниматель
Чевичалов Сергей Леонидович

Наружная сеть электроснабжения

Местоположение:

**Краснодарский край, Староминский район, станица Староминская,
по ул. Ленинградской (от ул.Лесной до ул.Толстого),
пер. Заводской (от ул.Ленинградской до пер. Ленинградского),
пер. Ленинградский (от пер. Заводской до ул. Лесной),
ул. Лесная (от пер. Ленинградского до ул. Ленинградской)**

Проектная документация

Проект межевания территории

6/ПМ

2015 год

Инв. № подл.	Подпись и дата	Взам. инв. №

Индивидуальный предприниматель

Чевичалов Сергей Леонидович

Наружная сеть электроснабжения ,

Местоположение:

Краснодарский край, Староминский район, станица Староминская,

по ул. Ленинградской (от ул.Лесной до ул.Толстого),

пер. Заводской (от ул.Ленинградской до пер. Ленинградского),

пер. Ленинградский (от пер. Заводской до ул. Лесной),

ул. Лесная (от пер. Ленинградского до ул. Ленинградской)

Проектная документация

Проект межевания территории

6/ПМ

Индивидуальный предприниматель

Чевичалов С.Л.



2015 год

Взам. инв. №	
Подпись и дата	
Инв. № подл.	

УТВЕРЖДАЮ:



ЗАДАНИЕ НА РАЗРАБОТКУ ГРАДОСТРОИТЕЛЬНОЙ ДОКУМЕНТАЦИИ

1. Вид градостроительной документации:

Проект межевания территории.

2. Заказчик:

Администрация Староминского сельского поселения Староминского района
Краснодарского края.

3. Разработчик градостроительной документации:

Индивидуальный предприниматель Чевичалов Сергей Леонидович.

4. Основание для разработки градостроительной документации:

Заявление Администрации Староминского сельского поселения Староминского района.

5. Объект градостроительного планирования или застройки территорий, его основные характеристики:

Территория в границах кадастрового квартала 23:28:0101250 планируемая к размещению объекта «Наружная сеть электроснабжения» имеющего местоположение: Краснодарский край, Староминский район, станица Староминская, по ул. Ленинградской (от ул. Лесной до ул. Толстого), пер. Заводской (от ул. Ленинградской до пер. Ленинградского), пер. Ленинградский (от пер. Заводской до ул. Лесной), ул. Лесная (от пер. Ленинградского до ул. Ленинградской).

Проектируемая территория согласно Правил землепользования и застройки Староминского сельского поселения Староминского района утверждённых Решением Совета Староминского сельского поселения Староминского района от 25.04.2013 г. №49.3 расположена в зоне: ИТ-2 «Зона транспортной инфраструктуры».

При проектировании учесть, что в соответствии с подпунктом 3 пункта 4 статьи 36 Градостроительного кодекса Российской Федерации от 29.12.2004 года № 190-ФЗ

действие градостроительного регламента не распространяется на земельные участки, предназначенные для размещения линейных объектов.

6. Основные требования к составу, содержанию и форме представляемых материалов по этапам разработки градостроительной документации, последовательность и сроки выполнения работы:

Проект межевания территории выполнить в соответствии с требованиями статьи 43 Градостроительного кодекса Российской Федерации.

7. Состав, исполнители, сроки и порядок предоставления исходной информации для разработки градостроительной документации:

Состав исходной информации:

- Проект планировки кварталов 250, 251 станицы Староминской, утвержден Постановлением главы муниципального образования Староминский район от 19.06.2008 г. № 1143;
- Кадастровый план территории от 20.06.2015г. № 2343/12/15-683599 выдан Филиалом федерального государственного бюджетного учреждения "Федеральная кадастровая палата Федеральной службы государственной регистрации, кадастра и картографии" по Краснодарскому краю;
- Топографическая съемка, выполненная МБУ «Управление архитектуры и градостроительства»;
- Проектная документация «Инженерные сети для обеспечения земельных участков, расположенных в 250 квартале южного микрорайона станицы Староминской Староминского района Краснодарского края, инженерной инфраструктурой в рамках реализации проекта по комплексному обустройству площадки под компактную жилищную застройку» (Часть 3 «Наружная сеть электроснабжения»), подготовлена Обществом с ограниченной ответственностью «Ома» 27.06.2014 г.

Исполнитель

Отдел архитектуры и градостроительства администрации Староминского сельского поселения Староминского района.

Сроки и порядок предоставления исходной информации

Предоставляется Отделом архитектуры и градостроительства администрации Староминского сельского поселения в течение 5(пяти) дней со дня утверждения настоящего технического задания.

8. Перечень органов государственной власти Российской Федерации и субъектов Российской Федерации, органов местного самоуправления, согласовывающих данный вид градостроительной документации:

Администрация Староминского сельского поселения Староминского района Краснодарского края.

9. Требования согласовывающих организаций к разрабатываемому виду градостроительной документации:

В соответствии с действующим законодательством.

10. Состав и порядок проведения (в случае необходимости) предпроектных научно-исследовательских работ и инженерных изысканий:

Топографическая съемка, выполненная МБУ «Управление архитектуры и градостроительства».

11. Порядок организации проведения согласования и экспертизы градостроительной документации:

Экспертиза градостроительной документации не требуется. Согласовывается заказчиком по окончании производства работ исполнителем.

12. Иные требования и условия

Отсутствуют.

от исполнителя:

Индивидуальный предприниматель
Чевичалов С.Л.



(подпись)

24.11.2015г.

(дата)

от органов архитектуры и градостроительства:

Начальник отдела архитектуры и градостроительства администрации
Староминского сельского поселения
Леденев А.Е.



(подпись)

24.11.2015г.

(дата)

С:\проект\исследования\Администрация\ООП\Электросети\Проект межевания\3 Содержание.doc

№№ ПП	Наименование	Лист
1	Техническое задание на разработку проекта межевания	
2	Пояснительная записка	
3	Чертежи межевания территории	

						6/ПМ-С			
Изм.	Кол.у	Лист	№ док	Подп	Дата	Проект межевания территории Содержание	Ста-	Лист	Листов
Разрабо-		Чевичалов С.Л.			01.12.15		П	1	1
							ИП Чевичалов С.Л.		
Н.контрол		Чевичалов С.Л.			04.12.15				

Пояснительная записка.

Настоящий проект межевания территории подготовлен в соответствии с требованиями п.3 ст. 43 Градостроительного кодекса Российской Федерации в виде отдельного документа.

Настоящий проект межевания разработан в целях определения местоположения границ образуемого земельного участка предполагаемого к предоставлению для строительства объекта «Наружная сеть электроснабжения» расположенного по адресу: Краснодарский край, Староминский район, станица Староминская, по ул. Ленинградской (от ул.Лесной до ул.Толстого), пер. Заводской (от ул.Ленинградской до пер. Ленинградского), пер. Ленинградский (от пер. Заводской до ул. Лесной), ул. Лесная (от пер. Ленинградского до ул. Ленинградской).

Характеристика территории.

Проектируемая территория расположена в границах кадастрового квартала 23:28:0101250.

Проектируемый объект не затрагивает особо охраняемые природные территории, территорию занятую объектами культурного наследия. Проектируемый объект будет располагаться на землях находящихся в государственной собственности.

Сведения об использованных материалах.

При подготовке настоящего проекта межевания территории были использованы следующие нормативно-правовые акты и иные материалы:

Земельный кодекс Российской Федерации от 25.10.2001 N 136-ФЗ;

Градостроительный кодекс Российской Федерации" от 29.12.2004 N 190-ФЗ;

Правила землепользования и застройки Староминского сельского поселения Староминского района Краснодарского края, утверждены Решением Совета Староминского сельского поселения Староминского района от 25.04.2013 г. №49.3;

Проект планировки кварталов 250, 251 станицы Староминской, утвержден Постановлением главы муниципального образования Староминский район от 19.06.2008 г. № 1143;

Кадастровый план территории от 20.06.2015г. № 2343/12/15-683599 выдан Филиалом федерального государственного бюджетного учреждения "Федеральная кадастровая палата Федеральной службы государственной регистрации, кадастра и картографии" по Краснодарскому краю;

СНиП 11-04-2003 «Инструкция о порядке разработки, согласования, экспертизы и утверждения градостроительной документации», утверждён Постановлением Госстроя РФ от 29 октября 2002 г. № 150;

ГОСТ Р 21.1101-2009, утвержден в введен в действие Приказом Федерального агентства по техническому регулированию и метрологии от 30 ноября 2009 г. N 525-ст;

						6/ПМ-ПЗ		
Изм.	Кол.у	Лист	№док	Подп.	Дата	Проект межевания территории Пояснительная записка		
Разрабо-		Чевичалов С.Л.			04.12.15			
Н.контрол		Чевичалов С.Л.			04.12.15			
						Ста-	Лист	Листов
						П	1	9
						ИП Чевичалов С.Л.		

Проектная документация «Инженерные сети для обеспечения земельных участков, расположенных в 250 квартале южного микрорайона станицы Староминской Староминского района Краснодарского края, инженерной инфраструктурой в рамках реализации проекта по комплексному обустройству площадки под компактную жилищную застройку» (Часть 3 «Наружная сеть электроснабжения»), подготовлена Обществом с ограниченной ответственностью «Ома» 27.06.2014 г.

Основанием для подготовки проекта межевания является:

Техническое задание, утвержденное главой Староминского сельского поселения Староминского района.

Перечень публичных сервитутов.

В соответствии с пунктом 8 части 5 статьи 43 Градостроительного кодекса Российской Федерации в проекте межевания территории отображаются уже установленные в порядке статьи 23 Земельного кодекса Российской Федерации границы зон действия публичных сервитутов. Таким образом, в виду отсутствия в границах проектируемой территории в Государственном кадастре недвижимости сведений о границах зон действия публичных сервитутов настоящем проекте межевания территории указанные границы не приведены.

Обоснование принятых решений

Площадь образуемых и изменяемых земельных участков и их частей.

Согласно п. 1 ст. 11.9 Земельного кодекса Российской Федерации предельные (максимальные и минимальные) размеры земельных участков, в отношении которых в соответствии с законодательством о градостроительной деятельности устанавливаются градостроительные регламенты, определяются такими градостроительными регламентами.

В соответствии с подпунктом 3 пункта 4 статьи 36 Градостроительного кодекса Российской Федерации от 29.12.2004 года № 190-ФЗ действие градостроительного регламента не распространяется на земельные участки, предназначенные для размещения линейных объектов.

Следовательно, предельные (минимальные и максимальные) размеры земельных участков не установлены.

Таким образом, образуемый согласно настоящего проекта межевания территории, земельный участок площадью 104 квадратных метра, соответствует требованиям о предельных (минимальных и максимальных) размерах земельных участков установленных законодательством о градостроительной деятельности.

Доступ к образуемому земельному участку обеспечивается через земли общего пользования.

Изменяемые земельные участки, а также части земельных участков отсутствуют.

Образуемые земельные участки, которые после образования будут относиться к территориям общего пользования или имуществу общего пользования.

Земельные участки, которые после образования будут относиться к землям общего пользования, отсутствуют.

						6/ПМ-ПЗ	Лис
							2
Изм.	Кол.у	Лист	№док	Подпись	Дата		

Вид разрешенного использования образуемого земельного участка

Видом разрешенного использования образуемого земельного участка будет являться вид разрешенного использования «Коммунальное обслуживание». Данный вид разрешенного использования предусмотрен Классификатором, утвержденным приказом Министерства экономического развития от 01 сентября 2014 года № 540 «Об утверждении классификатора видов разрешенного использования земельных участков». Описание вида разрешенного использования земельного участка согласно классификатора: размещение объектов капитального строительства в целях обеспечения населения и организаций коммунальными услугами, в частности: поставка воды, тепла, электричества, газа, предоставление услуг связи, отвод канализационных стоков, очистка и уборка объектов недвижимости (котельные, водозаборы, очистные сооружения, насосные станции, водопроводы, линии электропередачи, трансформаторные подстанции, газопроводы, линии связи, телефонные станции, канализация, стоянки, гаражи и мастерские для обслуживания уборочной и аварийной техники, мусоросжигательные и мусороперерабатывающие заводы, полигоны по захоронению и сортировке бытового мусора и отходов, места сбора вещей для их вторичной переработки, а также здания или помещения, предназначенные для приема населения и организаций в связи с предоставлением им коммунальных услуг). Код (числовое обозначение) вида разрешенного использования земельного участка – 3.1.

Пояснение к графической части

В соответствии с пунктом 4 раздела 7 «Общие требования к оформлению градостроительной документации» СНиП 11-04-2003 чертежи межевания территории были оформлены на топографических картах.

В настоящий проект межевания территории включены чертежи межевания территории, на которых отображены:

- 1) красные линии, утвержденные в составе проекта планировки кварталов 250, 251 станицы Староминской, утвержденного Постановлением главы муниципального образования Староминский район от 19.06.2008 г. № 1143;
- 2) линии отступа от красных линий в целях определения места допустимого размещения зданий, строений, сооружений;
- 3) границы образуемого земельного участка на кадастровом плане территории, условный номер образуемого земельного участка.
- 4) границы зон с особыми условиями использования территорий, а именно граница охранной зоны воздушной линии электропередач ВЛ-10кВ СМТ-3 от ПС-110/27.5/10кВ.

Границы изменяемых земельных участков не отображались, поскольку изменяемые земельные участки отсутствуют.

Границы территорий объектов культурного наследия, границы зон действия публичных сервитутов, на чертежах межевания территории не отображались, поскольку территорий объектов культурного наследия, зоны действия публичных сервитутов отсутствуют.

Учитывая то, что настоящий проект межевания территории предназначен для размещения линейного объекта транспортной инфраструктуры местного значения на Чертежах межевания

Изм.	Кол.у	Лист	№ док	Подпись	Дата

6/ПМ-ПЗ

Лист

3

Формат

территории отображены границы существующих и подлежащих образованию земельных участков. Границы предполагаемых к изъятию для государственных или муниципальных нужд земельных участков не отображались, поскольку предполагаемые к изъятию земельные участки отсутствуют.

Список координат образуемого земельного участка.

Обозначение земельного контура участ- ка	Обозначение ха- рактерных то- чек границ	Координаты		Площадь, кв.м.
		х	у	
:ЗУ1(1)	н1	641963,69	1383749,09	5,39
	н2	641962,77	1383749,49	
	н3	641961,74	1383746,95	
	н4	641961,41	1383747,99	
	н5	641960,83	1383746,32	
	н6	641961,06	1383745,49	
	н7	641962,04	1383745,09	
:ЗУ1(2)	н8	641970,16	1383767,76	1,01
	н9	641970,48	1383768,71	
	н10	641969,55	1383769,06	
	н11	641969,21	1383768,10	
:ЗУ1(3)	н12	641976,58	1383785,88	1,01
	н13	641976,88	1383786,83	
	н14	641975,94	1383787,16	
	н15	641975,62	1383786,20	
:ЗУ1(4)	н16	641983,04	1383804,23	1,01
	н17	641982,10	1383804,56	
	н18	641981,78	1383803,60	
	н19	641982,74	1383803,28	
:ЗУ1(5)	н20	641988,65	1383820,66	1,01
	н21	641988,95	1383821,61	
	н22	641988,01	1383821,94	
	н23	641987,69	1383820,98	
:ЗУ1(6)	н24	642002,15	1383846,89	8,16
	н25	641998,69	1383847,95	
	н26	641997,81	1383848,22	
	н27	641996,39	1383843,94	
	н28	641997,17	1383843,68	
	н29	641997,35	1383843,62	
	н30	641998,45	1383846,94	
	н31	642001,85	1383845,94	
:ЗУ1(7)	н32	642019,61	1383839,44	7,77
	н33	642021,01	1383843,76	
	н34	642020,07	1383844,09	
	н35	642018,97	1383840,72	
	н36	642015,97	1383841,64	

						6/ПМ-ПЗ	Лист
							4
Изм.	Кол.у	Лист	№ док	Подпись	Дата		

	н37	642015,65	1383840,68	
:3У1(8)	н38	642029,59	1383869,00	10,48
	н39	642028,40	1383869,43	
	н40	642027,70	1383867,03	
	н41	642025,30	1383867,92	
	н42	642024,98	1383866,95	
	н43	642027,60	1383865,96	
	н44	642027,04	1383862,61	
	н45	642028,03	1383862,42	
	н46	642028,83	1383866,63	
	н47	642031,68	1383873,68	
:3У1(9)	н48	642031,98	1383874,63	1,01
	н49	642031,04	1383874,96	
	н50	642030,72	1383874,00	
	н51	642033,44	1383879,86	
:3У1(10)	н52	642031,28	1383880,49	5,31
	н53	642030,55	1383878,24	
	н54	642032,71	1383877,62	
	н55	642034,21	1383886,85	
:3У1(11)	н56	642033,25	1383887,12	2,54
	н57	642032,83	1383885,62	
	н58	642032,61	1383884,63	
	н59	642033,60	1383884,42	
	н60	642033,80	1383885,40	
	н61	642010,72	1383871,18	
:3У1(12)	н62	642011,03	1383872,13	8,22
	н63	642007,82	1383873,43	
	н64	642009,22	1383876,91	
	н65	642008,94	1383877,03	
	н66	642008,30	1383877,30	
	н67	642006,56	1383872,80	
	н68	642007,36	1383872,49	
	н69	642017,45	1383900,19	
:3У1(13)	н70	642017,19	1383900,28	1,01
	н71	642016,51	1383900,52	
	н72	642016,19	1383899,56	
	н73	642016,86	1383899,34	
	н74	642017,15	1383899,24	
	н75	642025,14	1383922,08	
:3У1(14)	н76	642026,86	1383927,11	7,00
	н77	642026,73	1383927,22	
	н78	642026,17	1383927,78	
	н79	642024,66	1383926,33	
	н80	642023,99	1383924,35	
	н81	642025,56	1383925,95	
	н82	642024,17	1383922,42	
	н83	642024,93	1383922,16	
:3У1(15)	н84	641999,47	1383936,22	1,01

Изм.	Кол.у	Лист	№ док	Подпись	Дата

6/ПМ-ПЗ

Лист

5

Формат

	н85	641999,77	1383937,17	
	н86	641998,83	1383937,50	
	н87	641998,51	1383936,54	
:3У1(16)	н88	641974,07	1383946,31	1,01
	н89	641973,12	1383946,64	
	н90	641972,90	1383945,95	
	н91	641972,81	1383945,68	
	н92	641973,77	1383945,36	
	н93	641973,85	1383945,61	
:3У1(17)	н94	641947,28	1383955,07	0,92
	н95	641947,37	1383955,34	
	н96	641947,56	1383955,96	
	н97	641946,62	1383956,29	
	н98	641946,42	1383955,69	
	н99	641946,34	1383955,44	
:3У1(18)	н100	641921,19	1383960,68	6,45
	н101	641922,18	1383964,32	
	н102	641925,95	1383963,23	
	н103	641926,13	1383963,97	
	н104	641921,66	1383965,25	
	н105	641920,42	1383960,89	
:3У1(19)	н106	641920,60	1383958,62	1,01
	н107	641920,90	1383959,57	
	н108	641919,96	1383959,90	
	н109	641919,64	1383958,94	
:3У1(20)	н110	641913,75	1383938,27	1,01
	н111	641914,05	1383939,22	
	н112	641913,11	1383939,55	
	н113	641912,79	1383938,59	
:3У1(21)	н114	641907,70	1383919,31	1,01
	н115	641906,76	1383919,64	
	н116	641906,44	1383918,68	
	н117	641907,40	1383918,36	
:3У1(22)	н118	641900,97	1383898,51	1,01
	н119	641901,27	1383899,46	
	н120	641900,33	1383899,79	
	н121	641900,01	1383898,83	
:3У1(23)	н122	641894,12	1383878,37	1,01
	н123	641894,42	1383879,32	
	н124	641893,48	1383879,65	
	н125	641893,16	1383878,69	
:3У1(24)	н126	641887,49	1383857,91	1,01
	н127	641887,79	1383858,86	
	н128	641886,85	1383859,19	
	н129	641886,53	1383858,23	
:3У1(25)	н130	641878,85	1383831,78	1,01
	н131	641879,15	1383832,73	
	н132	641878,21	1383833,06	

Изм.	Кол.у	Лист	№ док	Подпись	Дата

6/ПМ-ПЗ

Лист

6

Формат

	н133	641877,89	1383832,10	
:3У1(26)	н134	641870,80	1383807,34	1,01
	н135	641871,10	1383808,29	
	н136	641870,16	1383808,62	
	н137	641869,84	1383807,66	
	н138	641865,03	1383780,31	
:3У1(27)	н139	641862,02	1383781,37	6,33
	н140	641862,76	1383784,21	
	н141	641862,00	1383784,44	
	н142	641860,96	1383780,71	
	н143	641864,69	1383779,37	
	н144	641882,96	1383773,96	
:3У1(28)	н145	641882,02	1383774,29	1,01
	н146	641881,70	1383773,33	
	н147	641882,66	1383773,01	
	н148	641909,17	1383764,63	
:3У1(29)	н149	641908,23	1383764,96	1,01
	н150	641907,91	1383764,00	
	н151	641908,87	1383763,68	
	н152	641935,25	1383754,56	
:3У1(30)	н153	641935,55	1383755,51	1,01
	н154	641934,61	1383755,84	
	н155	641934,29	1383754,88	
	н156	642028,14	1383942,19	
:3У1(31)	н157	642028,44	1383943,14	1,01
	н158	642027,50	1383943,47	
	н159	642027,18	1383942,51	
	н160	642029,60	1383946,39	
:3У1(32)	н161	642028,66	1383946,72	1,01
	н162	642028,34	1383945,76	
	н163	642029,30	1383945,44	
	н164	642038,68	1383970,71	
:3У1(33)	н165	642039,02	1383971,65	1,01
	н166	642038,09	1383972,02	
	н167	642037,74	1383971,07	
	н168	642047,73	1383996,00	
:3У1(34)	н169	642046,80	1383996,37	1,01
	н170	642046,45	1383995,42	
	н171	642047,39	1383995,06	
	н172	642056,61	1384020,88	
:3У1(35)	н173	642055,68	1384021,25	1,01
	н174	642055,33	1384020,30	
	н175	642056,27	1384019,94	
	н176	642062,67	1384037,28	
:3У1(36)	н177	642063,01	1384038,22	1,01
	н178	642062,08	1384038,59	
	н179	642061,73	1384037,64	
	н180	642068,55	1384053,43	
:3У1(37)				1,01

Изм.	Кол.у	Лист	№ док	Подпись	Дата

6/ПМ-ПЗ

Лист

7

Формат

	н181	642068,89	1384054,37	
	н182	642067,96	1384054,74	
	н183	642067,61	1384053,79	
:3У1(38)	н184	642074,42	1384070,64	1,01
	н185	642074,76	1384071,58	
	н186	642073,83	1384071,95	
	н187	642073,48	1384071,00	
:3У1(39)	н188	642084,60	1384097,92	1,01
	н189	642084,94	1384098,86	
	н190	642084,01	1384099,23	
	н191	642083,66	1384098,28	
:3У1(40)	н192	642094,07	1384124,30	1,01
	н193	642093,14	1384124,67	
	н194	642092,79	1384123,72	
	н195	642093,73	1384123,36	
:3У1(41)	н196	642101,09	1384144,07	1,01
	н197	642100,16	1384144,44	
	н198	642099,81	1384143,49	
	н199	642100,75	1384143,13	
:3У1(42)	н200	642108,38	1384164,85	1,01
	н201	642107,45	1384165,22	
	н202	642107,10	1384164,27	
	н203	642108,04	1384163,91	
:3У1(43)	н204	642114,79	1384182,08	1,01
	н205	642113,86	1384182,45	
	н206	642113,51	1384181,50	
	н207	642114,45	1384181,14	
:3У1(44)	н208	642120,44	1384198,06	1,01
	н209	642120,78	1384199,00	
	н210	642119,85	1384199,37	
	н211	642119,50	1384198,42	
:3У1(45)	н212	642128,50	1384220,27	1,01
	н213	642128,84	1384221,21	
	н214	642127,91	1384221,58	
	н215	642127,56	1384220,63	
:3У1(46)	н216	642129,54	1384223,42	1,01
	н217	642129,88	1384224,36	
	н218	642128,95	1384224,73	
	н219	642128,60	1384223,78	

Изм.	Кол.у	Лист	№ док	Подпись	Дата





6/ПМ-ПЗ

Лист

8

Формат

Условные обозначения, применённые в графической части:

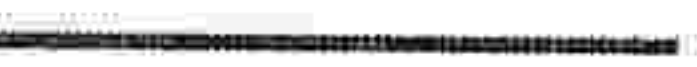
	– красные линии, утвержденные в составе проекта планировки территории
	– линии отступа от красных линий в целях определения места допустимого
	– границы образуемых и изменяемых земельных участков на кадастровом плане территории
	– границы зон с особыми условиями использования территорий: граница охранной зоны воздушной линии электропередач ВЛ-10кВ СМТ-3 от ПС-110/27.5/10кВ
	– характерная точка образуемого земельного участка
1-219	– надписи характерных точек образуемого земельного участка
:ЗУ1 (1)-:ЗУ1(46)	– надпись контуров образуемого земельного участка
	– границы учтенных земельных участков
:4	– надписи учтенных земельных участков

						6/ПМ-ПЗ	Лист
							9
Изм.	Кол.у	Лист	№ док	Подпись	Дата		

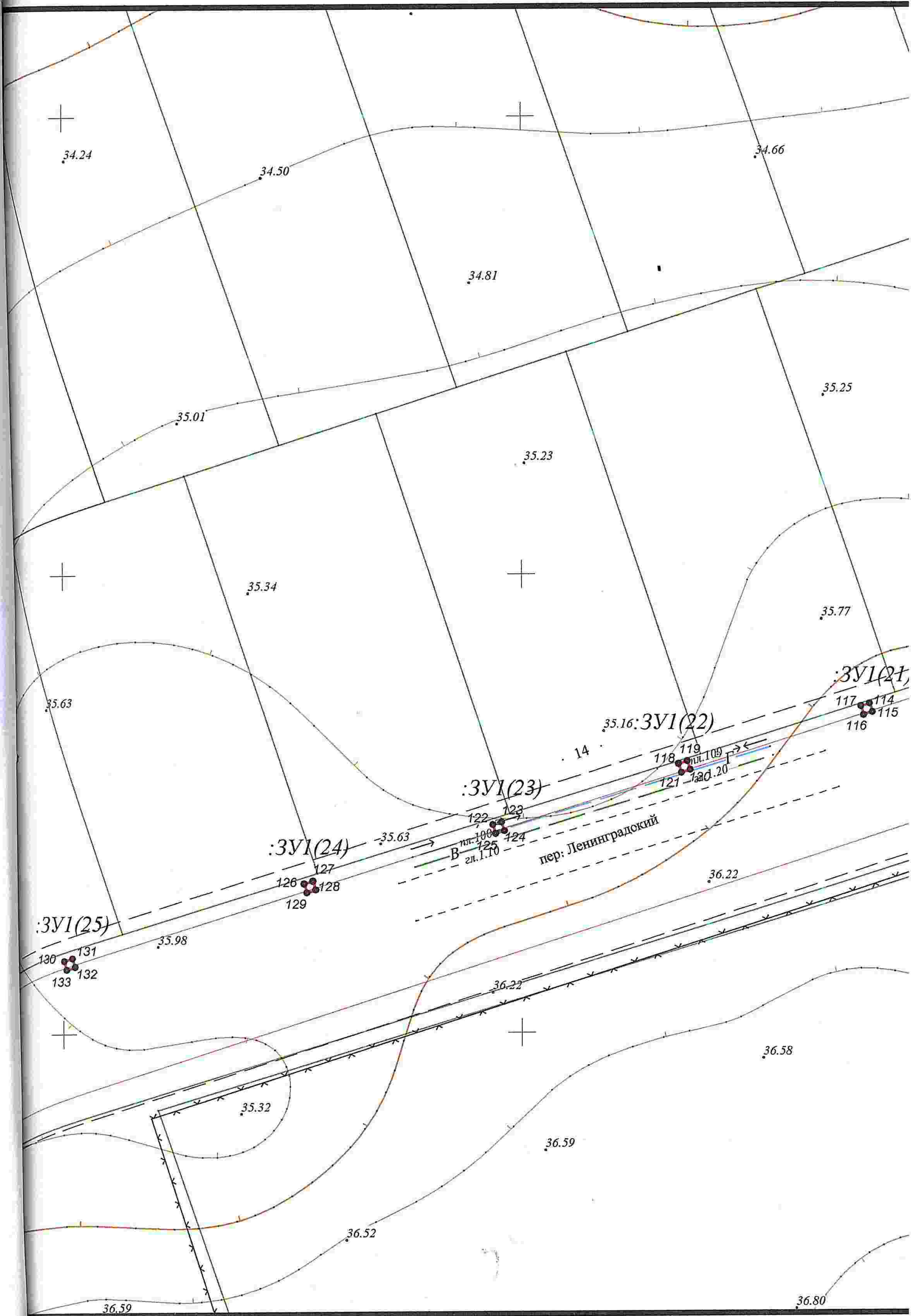

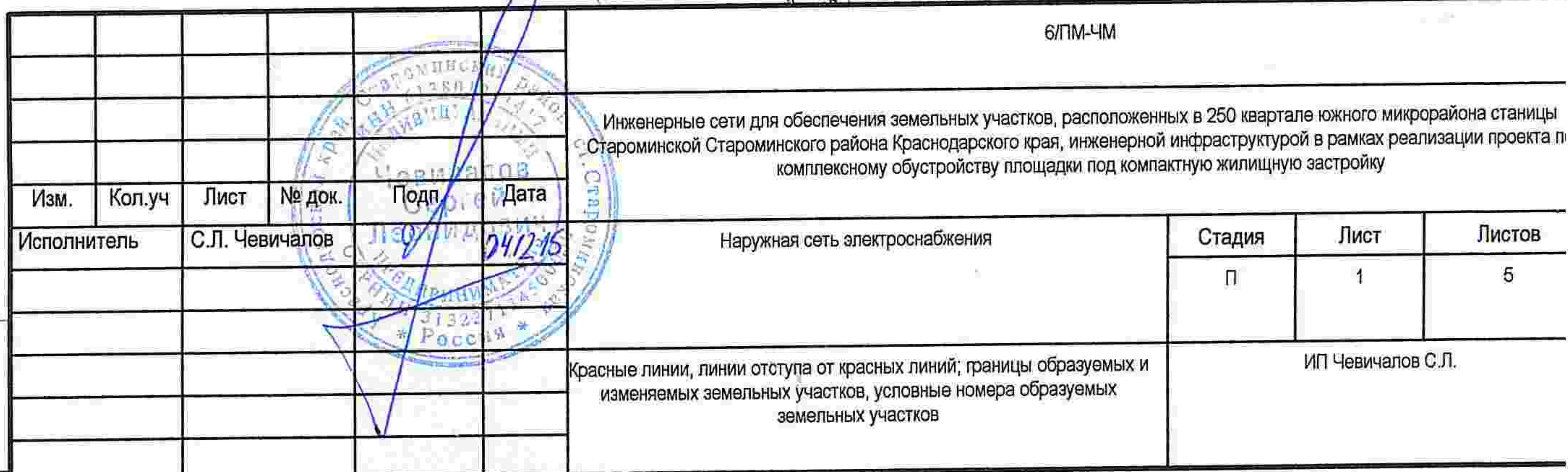

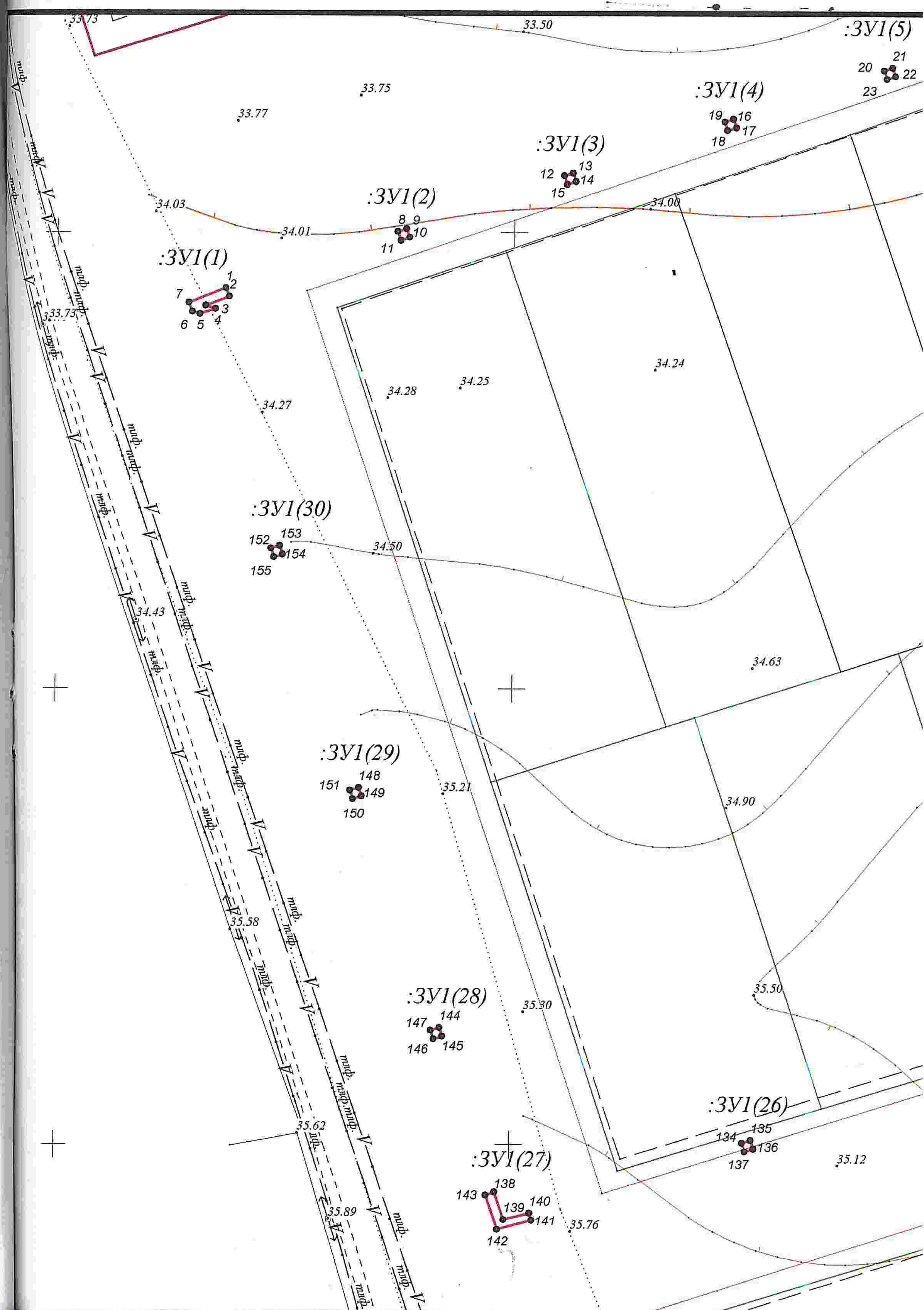

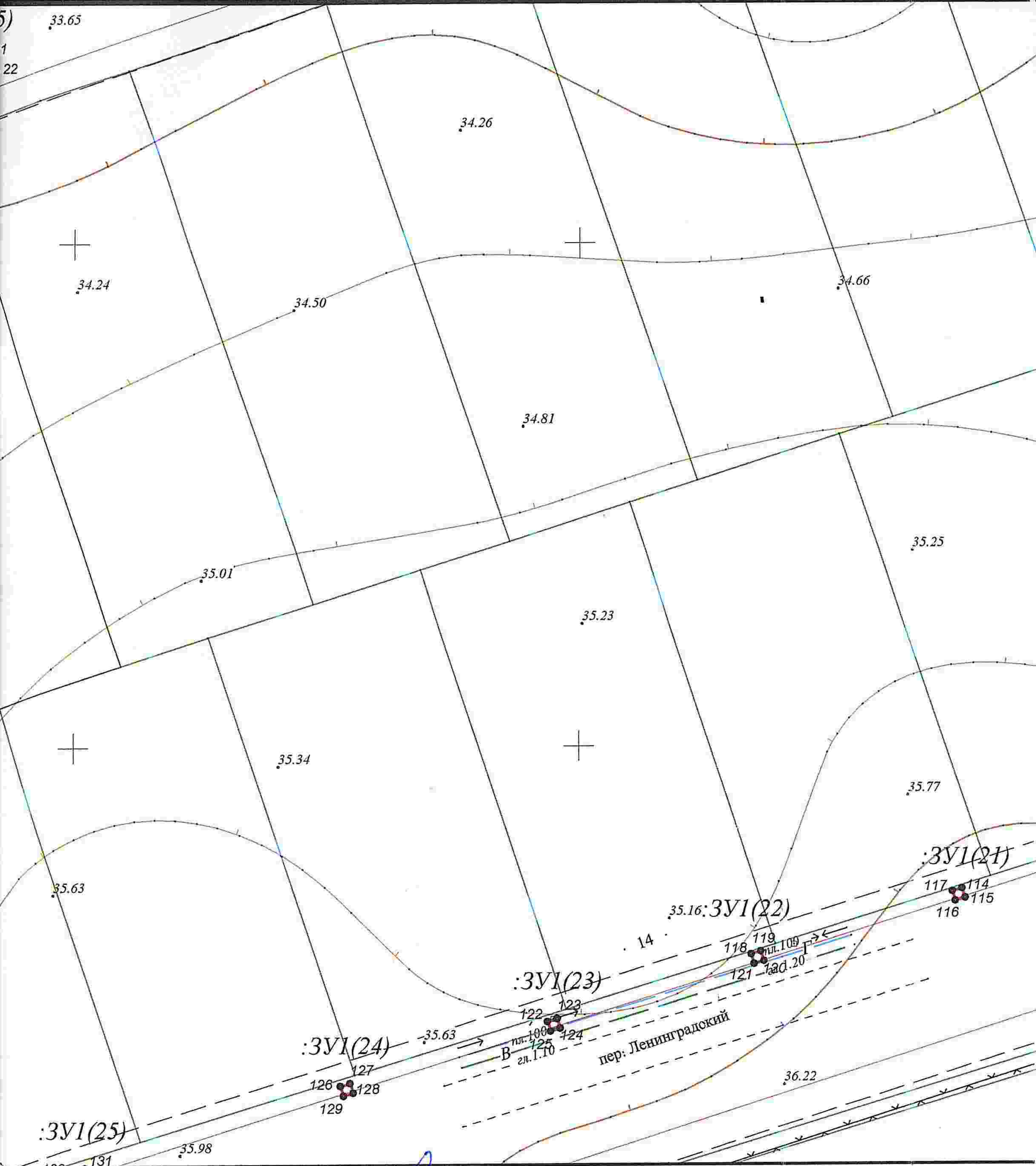

Изм.	Кол.уч	Лист	№ док.	Подп.	Дата
Исполнитель	С.Л. Чевичалов				04.12.15

Инженерные сети для обеспечения земельных участков, расположенных в 250 квартале южного микрорайона станции Староминской Староминского района Краснодарского края, инженерной инфраструктурой в рамках реализации проекта по комплексному обустройству площадки под компактную жилищную застройку		
Наружная сеть электроснабжения	Стадия	Лист
	П	2
Красные линии, линии отступа от красных линий; границы образуемых и изменяемых земельных участков, условные номера образуемых земельных участков		Листов
		5
ИП Чевичалов С.Л.		

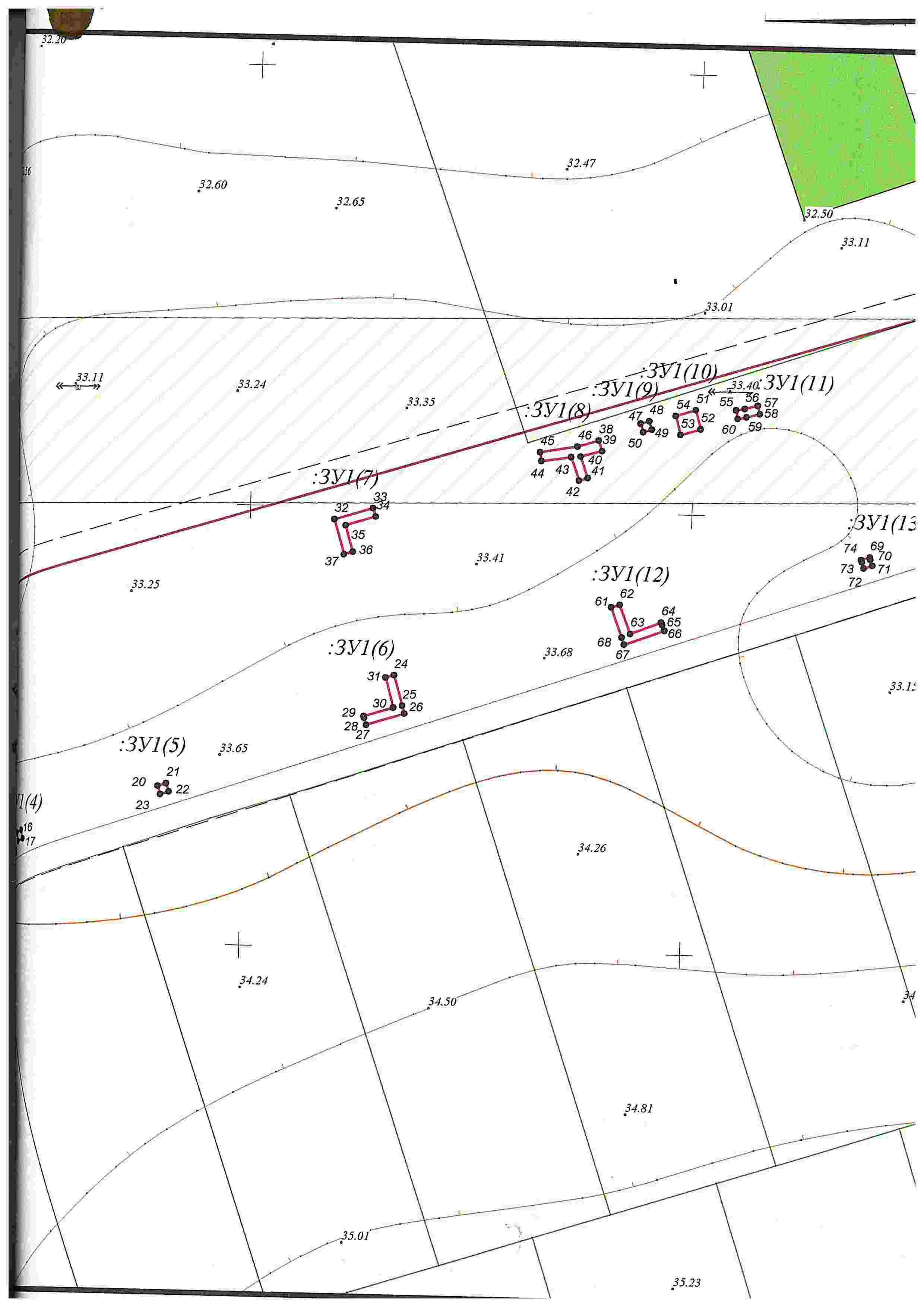

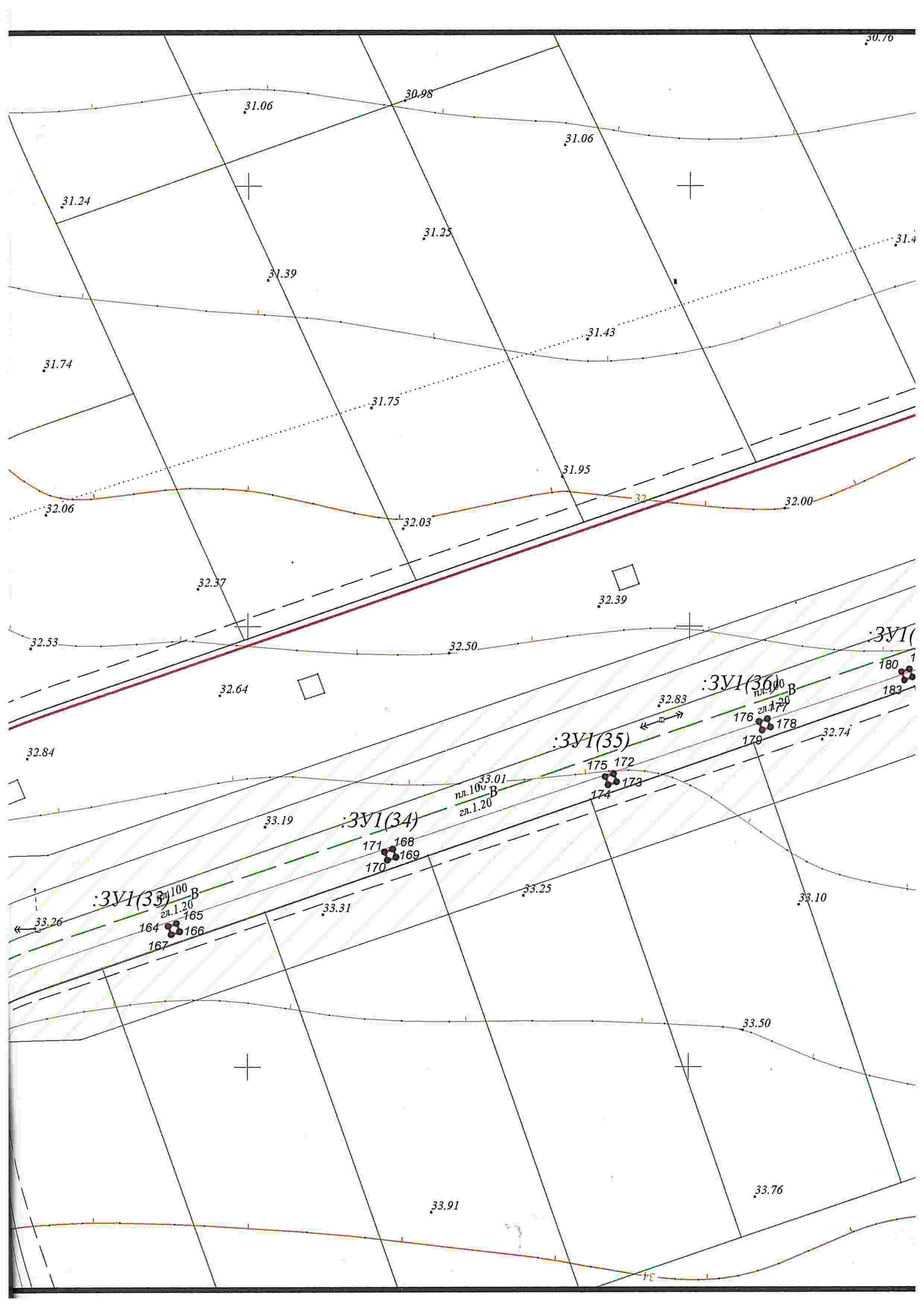

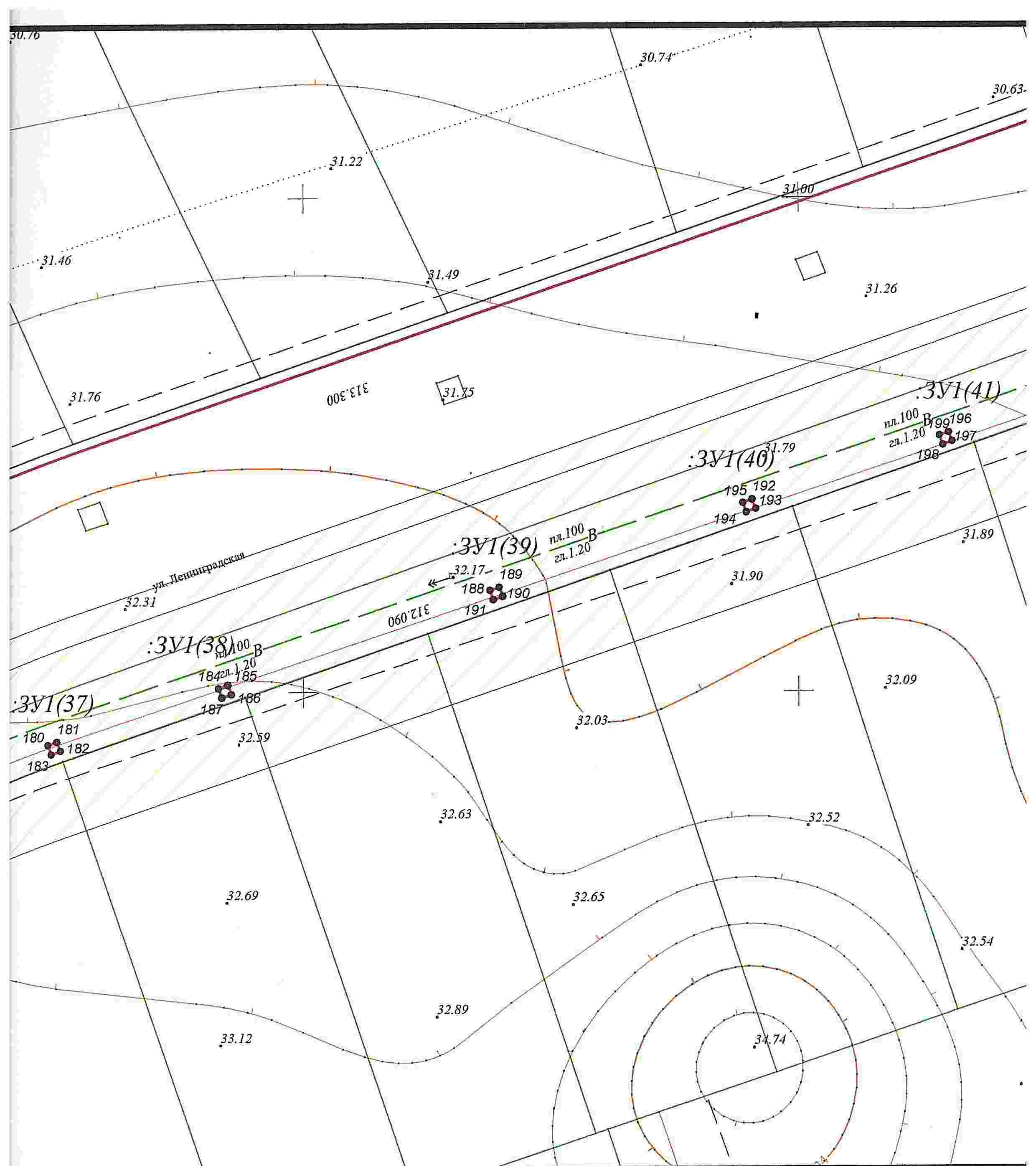

						6/ПМ-ЧМ			
						Инженерные сети для обеспечения земельных участков, расположенных в 250 квартале южного микрорайона станицы Староминской Староминского района Краснодарского края, инженерной инфраструктурой в рамках реализации проекта по комплексному обустройству площадки под компактную жилищную застройку			
Изм.	Кол.уч	Лист	№ док.	Подп.	Дата	Наружная сеть электроснабжения	Стадия	Лист	Листов
							П	4	5
							ИП Чевичалов С.Л.		
							Красные линии, линии отступа от красных линий; границы образуемых и изменяемых земельных участков, условные номера образуемых земельных участков		





ст.	№ док.	Подп.	Дата
Чевичалов			04.12.15

Наружная сеть электроснабжения

ИП Чевичалов С.Л.

Красные линии, линии отступа от красных линий; границы образуемых и изменяемых земельных участков, условные номера образуемых земельных участков

Прошито, пронумеровано и скреплено
подписью и печатью

20 (двадцать) листов

С.Л. Чевичалов

